

## Master di I livello

Il Master ha la durata di 10 mesi, da marzo a dicembre 2009. L'attività didattica è suddivisa in 180 ore di lezioni frontali, 120 ore di attività pratica e 120 ore di stage. L'insieme delle suddette attività corrisponde all'acquisizione di 60 crediti formativi universitari (CFU).

Le materie sono: **Archeologia dell'Italia centro-meridionale - Storia del paesaggio dell'Italia centro-meridionale - Archeologia del monachesimo medievale in Italia centro-meridionale - Cultura artistica dell'Italia centro-meridionale e del Mediterraneo - Metodologia e tecniche della ricognizione e dello scavo archeologico - Metodi scientifici per la ricerca e la datazione - Elementi giuridici.**

La pratica e gli stage comprendono scavo archeologico stratigrafico, ricognizione di superficie, studio e catalogazione di reperti e centri storici, esercitazioni su monumenti architettonici (fotorestituzione e raddrizzamento), condotti in prestigiosi siti dei Castelli Romani e Prenestini, dell'Italia centro-meridionale e nei laboratori dell'Università degli Studi della Tuscia.

**Per iscriversi al Master** è indispensabile il possesso di una laurea triennale, magistrale o di vecchio ordinamento in Architettura - Conservazione o Scienze dei Beni Culturali - Lettere e Filosofia - Scienze Ambientali, Geologiche o del Turismo - Scienze e Tecnologie Chimiche, Fisiche o Informatiche - Scienze e Tecnologie per l'Ambiente e il Territorio - Tecnologie per la Conservazione e il Restauro dei Beni Culturali o simili. Il Comitato Ordinatore si riserva comunque di valutare caso per caso l'eventuale equipollenza o ammissione di altri titoli di studio.

Veduta panoramica dal Museo di Palazzo Borghese di Palestrina



## Master di II livello

Il Master ha la durata di 10 mesi, da marzo a dicembre 2009. L'attività didattica è suddivisa in 200 ore di lezioni frontali e 120 ore di stage. L'insieme delle suddette attività corrisponde all'acquisizione da parte degli iscritti di 60 crediti formativi universitari (CFU).

Le materie sono: **Viabilità - Metodologia e Rappresentazione - Gestione - Divulgazione.**

Gli stage riguarderanno GIS (di scavo e territoriale), ebook e Musei e si svolgeranno in prestigiosi siti dei Castelli Romani e Prenestini e dell'Italia centro-meridionale e nei laboratori dell'Università degli Studi della Tuscia.

**Per iscriversi al Master** è indispensabile il possesso di una laurea magistrale o di vecchio ordinamento in Archeologia - Antropologia Culturale ed Etnologia - Architettura - Conservazione o Scienze dei Beni Culturali - Lettere e Filosofia - Scienze Ambientali o Geologiche - Tecnologie per la Conservazione e il Restauro dei Beni Culturali o simili.

Il Comitato Ordinatore si riserva comunque di valutare caso per caso l'eventuale equipollenza o ammissione di altri titoli di studio.

Chiesa di Santa Maria a Grottaferrata (Abbazia san Nilo)



### Quota di iscrizione

Il contributo di iscrizione annuo è di € 1.600 per il Master di I livello e di € 2.000 per il Master di II livello. Tale contributo dovrà essere versato in due rate: metà all'atto dell'iscrizione (€ 800 per il Master di I livello e € 1.000 per il Master di II livello) e metà entro il 22 maggio 2009.

Il versamento della seconda rata effettuato oltre tale termine comporterà il pagamento di una mora di € 30. Il mancato pagamento oltre i 30 giorni dalla scadenza della seconda rata comporterà la decadenza dall'iscrizione del corso. Sono previste delle agevolazioni per consentire ai corsisti di svolgere le attività pratiche e gli stage.

### Modalità di iscrizione e selezione di ingresso

Per iscriversi ai Master è necessaria una preiscrizione che dovrà comprendere:

1. una domanda di preiscrizione in carta semplice, redatta secondo l'apposito modulo reperibile in rete all'indirizzo **www.unitus.it/alta formazione** (Università degli Studi della Tuscia) o **www.cmcastelli.it** (Comunità Montana);
2. certificato di laurea con votazione ed elenco degli esami sostenuti o autocertificazione resa sotto la propria responsabilità (legge 15.5.1997, n. 1279);
3. *curriculum vitae et studiorum*.

La domanda di preiscrizione, il certificato di laurea (o l'autocertificazione) ed il curriculum vitae et studiorum dovranno pervenire entro il 14 febbraio 2009 alla sede della Comunità Montana, Via della Pineta, 117 - 00040 Rocca Priora (RM) (sulla busta deve essere specificato: domanda di preiscrizione al "Master TECAM di I livello o di II livello"). Contemporaneamente, per rendere più rapida la selezione, la sola domanda di preiscrizione dovrà essere inviata, entro il 14 febbraio 2009, anche all'indirizzo e-mail **france.zagari@unitus.it**.

Qualora il numero delle domande di ammissione risulti superiore al contingente dei posti stabilito, l'ammissione ai Master sarà subordinata ad una graduatoria per titoli, realizzata dal Coordinatore e da due docenti del Consiglio del Corso. La graduatoria sarà esposta nelle sedi del Master e della Comunità Montana e sarà pubblicata sul sito web di Ateneo e della Comunità Montana entro il 20 febbraio 2009.

Il numero massimo dei partecipanti ammessi ai Corsi sarà limitato ai primi 30 (per il Master di I livello) e 25 (per il Master di II livello) classificati nella graduatoria di merito. In caso di rinuncia, a termine di legge si provvederà allo scorrimento della graduatoria di merito.

I candidati che risulteranno ammessi dovranno perfezionare l'iscrizione pagando la prima rata di € 800 o di € 1.000 entro il 28 febbraio 2009, a mezzo di bonifico bancario, esclusivamente sul n. di

**C/C 000018000002, CARIVIT AGENZIA N. 3,  
via Polidori n. 27 VITERBO, ABI 06065, CAB 14508,  
IBAN IT670606514508000018000002**

(come causale "iscrizione al Master bbcc Strumenti e tecnologie avanzate 08/09 - Master I livello o Master di II livello, prima rata").

Una fotocopia del bollettino pagato, la domanda di iscrizione in carta semplice (redatta secondo l'apposito modulo inviato via mail da **master-tecam@unitus.it**) ed una fotocopia di un documento valido di identità dovranno essere inviate, tramite fax, entro il 28 febbraio 2009, alla sede della Comunità Montana (**fax 069470739**).

## MASTER DI I LIVELLO

"Strumenti e Tecnologie Avanzate per la Conoscenza e la Valorizzazione del Patrimonio Culturale dell'Italia Centro-Meridionale e dell'Area Mediterranea"

## MASTER DI II LIVELLO

"Archeologia - Territorio. Ricerca e comunicazione"



I Master TECAM sono corsi interdisciplinari che coniugano materie umanistiche, i più aggiornati metodi e le tecnologie proprie delle scienze esatte ed elementi giuridici e manageriali per la ricerca, la divulgazione, la fruizione e la gestione economica dei Beni Culturali.

cerca, la divulgazione, la fruizione e la gestione economica dei Beni Culturali.

Sono i primi Master indirizzati specificamente alla formazione di figure professionali che si troveranno ad operare nell'ambito del Patrimonio culturale dell'Italia centro-meridionale e dei paesi del Mediterraneo.

L'originalità e la specializzazione delle materie di insegnamento, la professionalità e la coerenza tra competenze ed esperienze scientifiche e manageriali dei soggetti proponenti (pubblici e privati), la collaborazione tra diverse Facoltà universitarie, Istituti di ricerca, attori privati ed Enti locali impegnati nella reale gestione e valorizzazione dei Beni Culturali garantiscono una mirata e qualificata preparazione storica e scientifica, tecnica ed economica dei corsisti che avranno la possibilità di inserirsi in collaborazioni internazionali come in locali settori occupazionali.

### Articolazione dei Master

I Master sono articolati in lezioni frontali, attività pratiche e stage. I corsisti saranno guidati in ogni fase della ricerca, dal reperimento dati alla pubblicazione scientifica nel bollettino cartaceo e nell'ebook del Master.

I Master sono riservati ai possessori di lauree triennale, magistrali o di vecchio ordinamento ed agli insegnanti delle scuole medie-superiori. Il diploma conseguito dà diritto a punteggio in tutti i casi previsti dalle normative vigenti (ad es. nelle graduatorie delle scuole e per l'insegnamento). Per favorire la partecipazione anche di chi già lavora, le lezioni frontali si terranno il venerdì pomeriggio ed il sabato mattina.

I docenti sono professori e ricercatori di Università e Istituti di ricerca, amministratori locali e professionisti che da tempo operano nei diversi settori riguardanti lo studio, la valorizzazione, la gestione, il reperimento fondi, la divulgazione e la fruizione dei Beni Culturali in Italia ed all'estero.

## MASTER UNIVERSITARI DI I E II LIVELLO



con il patrocinio di



### RECAPITI

Tutte le informazioni sono disponibili sul sito web dell'Università degli Studi della Tuscia [www.unitus.it](http://www.unitus.it) e sul sito della Comunità Montana [www.cmcastelli.it](http://www.cmcastelli.it)

**Segreteria Didattica:** [mastertecam@unitus.it](mailto:mastertecam@unitus.it);

**Coordinatore Scientifico:** [france.zagari@unitus.it](mailto:france.zagari@unitus.it);

**Segreteria Organizzativa:** c/o Comunità Montana Castelli Romani e Prenestini, Via della Pineta, 117 - 00040 Rocca Priora (RM);

**Segreteria Amministrativa:** Segreteria Presidenza Facoltà di Conservazione dei Beni Culturali, Largo dell'Università, s.n.c. 01100 VITERBO.



## MASTER UNIVERSITARI TECAM

### MASTER DI I LIVELLO

"Strumenti e Tecnologie Avanzate per la Conoscenza e la Valorizzazione del Patrimonio Culturale dell'Italia Centro-Meridionale e dell'Area Mediterranea"

### MASTER DI II LIVELLO

"Archeologia - Territorio. Ricerca e comunicazione"

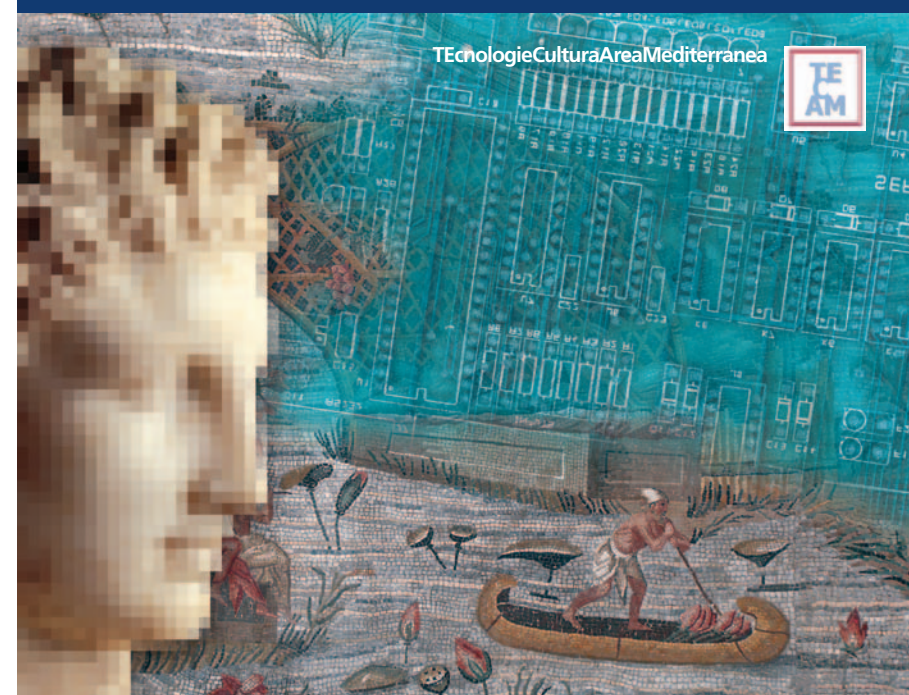

**ANNO ACCADEMICO 2008/2009**

Direttore: Prof.ssa Elisabetta De Minicis

con il patrocinio di

